

INFORME DE RIESGOS ESTATALES

Fecha: 01/02/2026

Semana N°05

Coordinación de Vigilancia Epidemiológica

Monitoreo de Medios

Reporte de eventos:

Amenaza	Tema	Medio	Resumen	Liga	Prioridad	Verificación
Sanitario	La Secretaría de Salud, a través de Servicios de Salud Morelos exhorta a la población a reforzar medidas de prevención.	Desde la Redacción Multimedia	La Secretaría de Salud, a través de Servicios de Salud de Morelos (SSM), exhorta a la población morelense a reforzar las medidas de prevención contra las enfermedades transmitidas por vectores, como dengue, zika y chikungunya, mediante acciones básicas de higiene y control dentro de los hogares y en espacios de uso común.	https://x.com/lamulti/medios/status/2017787537389961689?s=48&t=22XtWi21Y4q6avBp2Y7PhA	Bajo	Ratificado

Fuente: Vigilancia Epidemiológica Basada en Eventos (VBE) mediante el monitoreo de cualquier medio de comunicación locales y nacionales.

Pronóstico Meteorológicos y Temperaturas

Cielo medio nublado a nublado durante el día, lluvias aisladas. Por la mañana, ambiente muy frío a frío con bancos de niebla en la región. Por la tarde, ambiente fresco a templado. Viento de dirección variable de 15 a 30 km/h en la región.

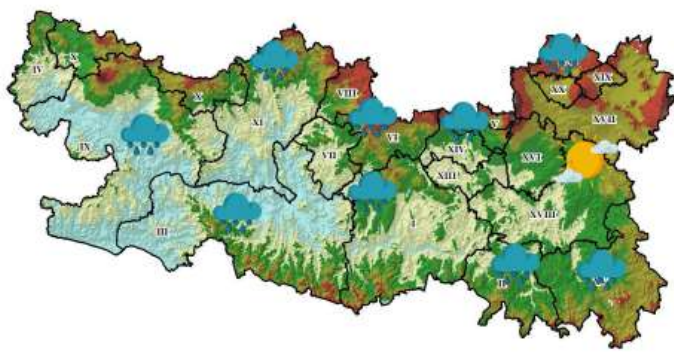

Nota: Las zonas de tormenta se acompañan de actividad eléctrica, viento arrachado y posible caída de granizo.

Fuente: Servicio Meteorológico Nacional de México, CONAGUA. <https://x.com/ConaguaOCB> y <https://proteccioncivil.morelos.gob.mx/>

Actividad Geológica

Reporte del monitoreo del Cenapred al volcán Popocatepetl 31 de enero de 2026 11:00 h (Enero 31, 17:00 GMT)

Actividad de las últimas 24 horas. Se detectaron siete exhalaciones de baja intensidad acompañadas de ligeras emisiones de vapor de agua, gases volcánicos y ligeras cantidades de ceniza. Al momento de este reporte, se observa una emisión constante de vapor de agua y gases volcánicos en dirección sureste (SE)

El Semáforo de Alerta Volcánica del Popocatepetl se encuentra en Amarillo Fase 2.

El Cenapred exhorta a NO ACERCARSE al volcán y sobre todo al cráter, por el peligro que implica la caída de fragmentos incandescentes.

Pronóstico de caída de ceniza



Sin reporte de caída de ceniza

Fuente: Servicio Sismológico Nacional, UNAM. / Centro nacional de Prevención de Desastres (CENAPRED)-SEGOB, SENEAM-SCT y NOAA

INFORME DE RIESGOS ESTATALES

Fecha: 01/02/2026

Semana N°05

Coordinación de Vigilancia Epidemiológica

Sismos

En las últimas 24 horas **No se registró sismo superior a 5.0 grados de magnitud** que por su cercanía pudiese afectar al Estado de Morelos.

Fuente: Servicio Sismológico Nacional: <https://x.com/S+ismologicoMX>.

Calidad del aire

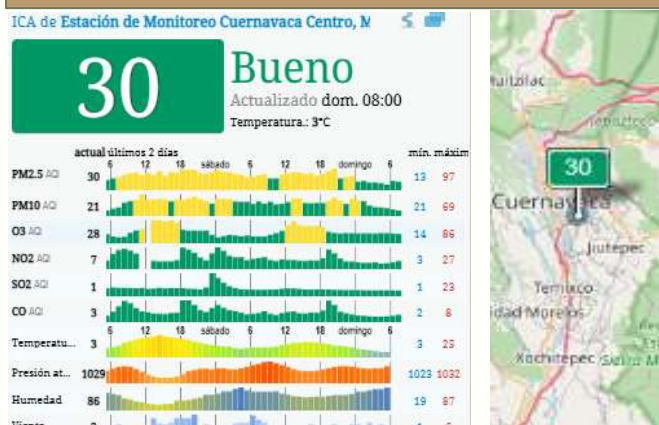

Acerca de los niveles de calidad del aire

No se anticipan impactos a la salud cuando la calidad del aire se encuentra en este intervalo.

Las personas extraordinariamente sensitivas deben considerar limitación de los esfuerzos físicos excesivos y prolongados al aire libre

Los niños y adultos activos, y personas con enfermedades respiratorias tales como el asma, deben evitar los esfuerzos físicos excesivos y prolongados al aire libre.

Fuente: Sistema Nacional de Información de la Calidad del Aire <https://sinaica.inecc.gob.mx/index.php> y Contaminación del aire del mundo: Índice de calidad del aire en tiempo real <https://waqi.info/es/>

Monitoreo Epidemiológico

Red Negativa: Hasta la elaboración de este reporte, no se cuenta con ninguna notificación inmediata de cualquier enfermedad sujeta a vigilancia epidemiológica en las 3 Jurisdicciones Sanitarias

Fuente: Vigilancia Epidemiológica Basada en Indicadores (VEBI) de información en salud, responsables estatales de programas y Jurisdicciones Sanitarias.

Reporte de afectaciones

Sin afectaciones

Hasta la elaboración de este informe, no se cuenta con alguna notificación que requiera la participación de Salud, se continua pendiente del monitoreo.

Fuente: Notificación de Cuerpos de Emergencia en los Municipios, Jurisdicciones Sanitarias y UEyD

Corte de Información: 06:00 am